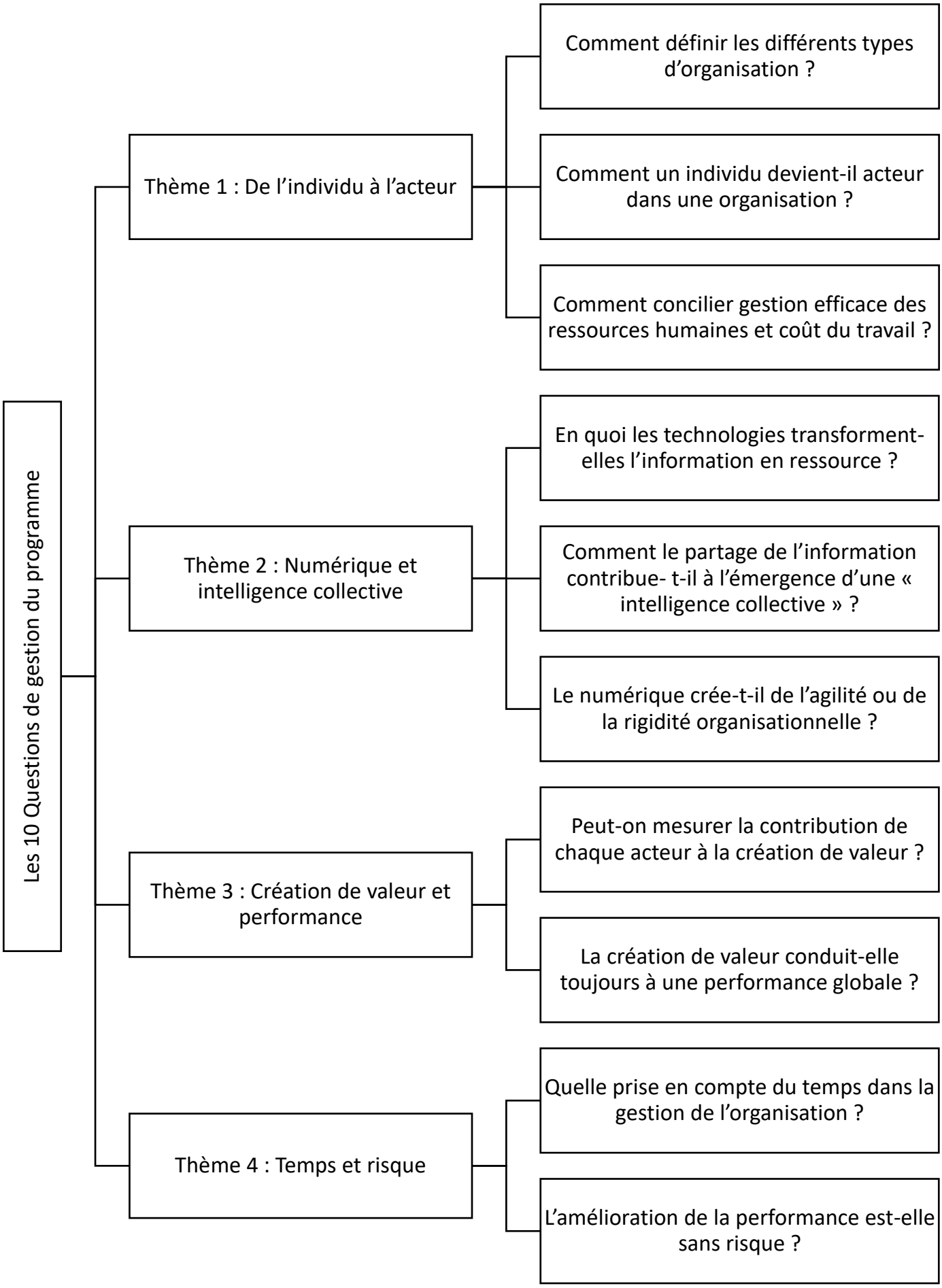
Les 10 Questions de gestion du programme
Thème 1 : De l'individu à l'acteur
Comment définir les différents types d'organisation ?
Comment un individu devient-il acteur dans une organisation ?
Comment concilier gestion efficace des ressources humaines et coût du travail ?
Thème 2 : Numérique et intelligence collective
En quoi les technologies transforment-elles l'information en ressource ?
Comment le partage de l'information contribue- t-il à l'émergence d'une « intelligence collective » ?
Le numérique crée-t-il de l'agilité ou de la rigidité organisationnelle ?
Thème 3 : Création de valeur et performance
Peut-on mesurer la contribution de chaque acteur à la création de valeur ?
La création de valeur conduit-elle toujours à une performance globale ?
Thème 4 : Temps et risque
Quelle prise en compte du temps dans la gestion de l'organisation ?
L'amélioration de la performance est-elle sans risque ?